

Adress: Albatrossvägen 62 Lgh 1001		Våning: 1		Telefon:																																																																																								
Namn: Sarlin, Sari		Portkod:		Mobil:																																																																																								
E-post:		Info: köfilterfläkt																																																																																										
Datum:		Lgh.nr: 99-2137-2-205-3																																																																																										
Omg	Projekterade värden		WC		Kök grund		Kök forc		bad 2																																																																																			
	Bad	WC	Kök	Kök grun forc.	bad 2	inst./Pa	Q	Ventil	inst./Pa	Q																																																																																		
1.	15	10	10	15	3	55	12	0	Kgeb 100	-3	80	10	0	Kgeb 100	4	85	16																																																																											
2.								11	Flödesmätning:	10	Flödesmätning:	10	Flödesmätning:	15	Flödesmätning:																																																																													
3.	Tilluft:		Vardagsrum		Sov1		Sov2		Sov3		Sov4		Förråd																																																																															
4.																																																																																												
Information:		wc ombyggd till bastu med ingången flyttad från hall in till badrummet. Går en kanal ut i badrummet som det sitter en paxfläkt i som tidigare var till wc																																																																																										
Undertryck:		5pa																																																																																										
Nymonterat material:		<table border="1"> <tr> <td>VDTA</td> <td></td> <td colspan="15">Slangatts volymkäpa</td> </tr> <tr> <td>KGEB100</td> <td>GPDEF100</td> <td>GPDEF125</td> <td>EFF125</td> <td>0</td> <td>0</td> <td>0</td> <td>0</td> <td>0</td> <td>0</td> <td>0</td> <td>0</td> <td>0</td> <td>0</td> <td>0</td> <td>0</td> <td>0</td> <td>0</td> <td>0</td> </tr> <tr> <td>Kolfilter</td> <td>EFF100</td> <td>EFF125</td> <td>0</td> <td>0</td> <td>0</td> <td>0</td> <td>0</td> <td>0</td> <td>0</td> <td>0</td> <td>0</td> <td>0</td> <td>0</td> <td>0</td> <td>0</td> <td>0</td> <td>0</td> <td>0</td> </tr> <tr> <td></td> <td>0</td> <td>0</td> <td>0</td> <td>0</td> <td>0</td> <td>0</td> <td>0</td> <td>0</td> <td>0</td> <td>0</td> <td>0</td> <td>0</td> <td>0</td> <td>0</td> <td>0</td> <td>0</td> <td>0</td> <td>0</td> </tr> </table>																	VDTA		Slangatts volymkäpa															KGEB100	GPDEF100	GPDEF125	EFF125	0	0	0	0	0	0	0	0	0	0	0	0	0	0	0	Kolfilter	EFF100	EFF125	0	0	0	0	0	0	0	0	0	0	0	0	0	0	0	0		0	0	0	0	0	0	0	0	0	0	0	0	0	0	0	0	0	0
VDTA		Slangatts volymkäpa																																																																																										
KGEB100	GPDEF100	GPDEF125	EFF125	0	0	0	0	0	0	0	0	0	0	0	0	0	0	0																																																																										
Kolfilter	EFF100	EFF125	0	0	0	0	0	0	0	0	0	0	0	0	0	0	0	0																																																																										
	0	0	0	0	0	0	0	0	0	0	0	0	0	0	0	0	0	0																																																																										
Mättekniker:		DS & DMA																																																																																										

Bild 1(5,4 x 7,2)

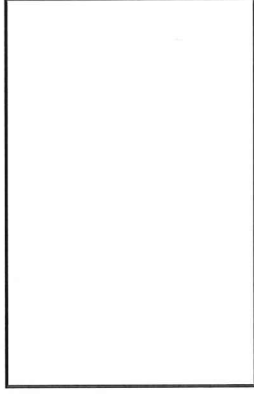

Bild 1(5,4 x 7,2)



Adress: Albatrossvägen 78 Lgh 1101		Våning: 2		Telefon:												
Namn: Gudmundsson, Kjell		Portkod:		Mobil:												
E-post:		Info: Kolfilterfläkt														
Datum:		Lgh.nr: 99-2137-2-243-3														
Omg	Projekterade vårdern			WC			Kök grund			Kök forc			Sov / kik			
	Bad	WC	Kök / Sov / grun / for. / kik	Ventil	inst./Pa	Q	Ventil	inst./Pa	Q	Ventil	inst./Pa	Q	Ventil	inst./Pa	Q	
1.	15	10	10			0			0			0			0	
2.				Flödesmätning:	13	Flödesmätning:	12	Flödesmätning:	9	Flödesmätning:			Flödesmätning:			
3.	Tilluft:			Vardagsrum	Sov1	Sov2	Sov3	Sov4		Förråd						
4.																
Information:		harnsatt in en kanalvi kök istället för ventil så sitter ett irisspjäll														
Undertryck:		bad och wc ihopslagna.														
Nymonterat material:		Mättekniker: DS & DMA														
VDTA		Slangsats volymkäpa														
KGER	GPDF100		GPDF125		Fuktdon		Muff		Hilalucka		Nippel		Tim extra arbete		0	0
Kolfilter	EFF100		EFF125		KGEB100		KGEB125		KGEB1		Ram		Donplatta		0	0
	0		0		0		0		0		0		0		0	0

Bild 1(5,4 x 7,2)



Bild 1(5,4 x 7,2)



Adress: Albatrossvägen 80 lgh 1101										Våning: 2		Telefon:									
Namn: Adermark, Nettan										Portkod:		Mobil:									
E-post:										Info: kofilterfläkt											
Datum:										Lgh.nr: 99-2137-2-225-5											
Omg										WC		Kök grund		Kök forc		Sov / kkk					
Projekterade värden										inst./Pa		Q		Ventil		inst./Pa		Q			
Kök										Kv		Kv		Kv		Kv		Kv			
WC										Kv		Kv		Kv		Kv		Kv			
1.										15		10		15		11		11		0	
2.										15		15		15		10		10		Flödesmätning:	
3.										15		15		10		10		10		Flödesmätning:	
Tilluft:										Sov1		Sov2		Sov3		Sov4		Förråd			
4.																					
Information:										byggt nytt sov i vardagsrum. Byggt en ny kanal från gammal anslutning och monterat in en fläkt i ny kanalen som regleras av från lgh											
Undertryck:										20pa											
Nymonterat material:										Mättekniker: DS & DMA											
VDTA										Slangatts volymkäpa											
KGER										GPDF100											
Kofilter										EFF100											
0										0											
GPDF125										GPDF125											
EFF125										EFF125											
0										0											
Fuktton										Fuktton											
KGER100										KGER100											
Muff										Muff											
KGER125										KGER125											
0										0											
Hiälucka										Hiälucka											
KGER1										KGER1											
0										0											
Nippel										Nippel											
Ram										Ram											
0										0											
Tim extra arbete										Tim extra arbete											
0										0											
Donplatta										Donplatta											
0										0											

Bild 1(5,4 x 7,2)

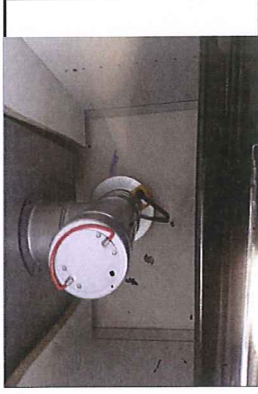
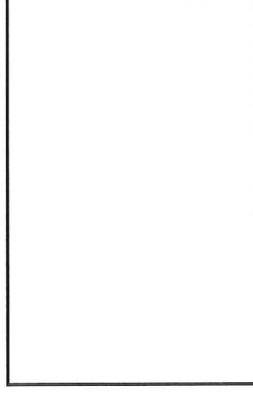

Bild 1(5,4 x 7,2)



Adress: Albatrossvägen 80 Lgh 1202		Våning: 3		Telefon:												
Namn: Söderberg, Dennis		Portkod:		Mobil:												
E-post:		Info: kolfilterfläkt														
Datum:		Lgh.nr: 99-2137-2-226-5														
Omg	Projekterade värden			WC			Kök grund			Kök forc			Sov / klk			
	Bad	WC	Kök / grun	Kök / inst./Pa	Sov / inst./Pa	klk	Q	Ventil	Q	Ventil	Q	Q	Ventil	Q	inst./Pa	Q
1.	15	10	10	-7	120	0	0	0	0	0	0	0	0	0	0	0
2.						15	Flödesmätning:		2	Flödesmätning:			Flödesmätning:			
3.	Tilluft:			Vardagsrum			Sov1	Sov2	Sov3	Sov4	Förråd					
4.																
Information:		ventil i kök går ej att ställa om. Måste säga ut ett större hål i skåp. Ventil sitter fastklad med en borr														
Undertryck:		5														
Nymonterat material:																
VDTA																
Slangsets volymkäpa																
KGEB	GPDF100		GPDF125		Fuktdon		Muff		Hilalucka		Nippel		Tim extra arbete		0	0
Kolfilter	EFF100		EFF125		KGEB100		KGEB125		KGEB1		Ram		Donplatta		0	0
	0		0		0		0		0		0		0		0	0
Mättekniker: DS & DMA																

Bild 1(5,4 x 7,2)



Bild 1(5,4 x 7,2)

